ศูนย์โรคปวดหลัง
โรงพยาบาลลานนา จ.เชียงใหม่

โรงพยาบาลลานนา
Lanna Hosppital

เทคโนโลยีส่องกล้อง...เชื่อมกระดูกสันหลัง

“ โรงพยาบาลลานนา เชียงใหม่ นำร่อง.. ใช้เทคโนโลยีส่องกล้อง...เชื่อมกระดูกสันหลังในภาคเหนือ ”

ดิฉันเป็นแม่บ้านค่ะ วันๆ ทำแต่งานบ้านเล็กๆ น้อยๆ ซักผ้า ถูบ้าน ก็มีการลุกนั่งก้มๆ เงยๆ ตามปกติ พอเริ่มมีอาการปวดหลัง ก็คิดว่าเป็นเรื่องธรรมดา เพราะมันก็เป็นๆ หายๆ ต่อมาอาการปวดหลังก็รุนแรงขึ้นจนรู้สึกเจ็บมากจนถึงขั้นยืนตัวตรงไม่ได้ พยายามฝืนจะยืนแต่ก็รู้สึกว่าตัวจะเอนเอียงจนยืนไม่ไหว เป็นแบบนี้มากว่า 3 เดือนแล้ว ทรมานมาก...พยายามหาที่รักษาตัวมาโดยตลอด จึงได้บินเข้ามาพักกับญาติในจังหวัดเชียงใหม่ ประเทศไทย เพื่อหาที่รักษาตัว

ขึ้นชื่อว่ารักษาอาการของโรคปวดหลังแล้ว มีแต่คนแนะนำให้มาที่ **ศูนย์โรคปวดหลัง โรงพยาบาลลานนา** เพราะเปิดเป็น**ศูนย์โรคปวดหลัง**โดยเฉพาะ และยังมีการผ่าตัดหลังแบบแผลเล็กอีกด้วย ดิฉันจึงเข้ามารักษาตัวกับ **คุณหมอเดชา คอยแก่น แพทย์ผู้เชี่ยวชาญด้านโรคกระดูกและข้อ ประจำศูนย์โรคปวดหลัง** รู้สึกดีใจมากที่คุณหมอสามารถใช้ภาษาจีนกลางได้เป็นอย่างดี ยิ่งเพิ่มความอุ่นใจและมั่นใจให้กับดิฉันเป็นอย่างมาก

เมื่อคุณหมอตรวจดูอาการเบื้องต้น และส่งไปตรวจ MRI พบว่ามี **อาการกระดูกกดทับเส้นประสาทร่วมกับข้อต่อกระดูกเสื่อม** จึงแนะนำวิธีการรักษาโดยผ่าตัดด้วยเทคโนโลยีใหม่ ที่เรียกว่า **การผ่าตัดเชื่อมข้อต่อกระดูกสันหลังส่วนเอว แบบเนื้อเยื่อบาดเจ็บน้อย (Minimally Invasive Lumbar Spine Fusion)** ต่างจาก MIS แบบเดิมตรงที่ว่า **มีการผ่าตัดเชื่อมข้อต่อเพิ่มขึ้น และใส่สกรูเข้าไป เพื่อกันกระดูกทรุด** ไม่ใช่แค่ตัดหมอนรองกระดูกสันหลัง หรือแค่เอากระดูกงอกออกอย่างเดียว แต่อย่างไรก็ตามก็ยังเป็นการผ่าตัดแบบแผลเล็กผ่านกล้อง ซึ่งคุณหมอเดชาได้เร็ววิธีนี้ จะทำให้เจ็บน้อยลงกว่าการผ่าตัดปกติมาก ฟื้นตัวบอกว่าดิฉันจึงตัดสินใจเข้ารับการผ่าตัดทันที

ขอขอบคุณ Mrs. Kyin Shwe จากประเทศพม่า

หลังจากผ่าตัด...อาการปวดก็ลดลง ดิฉันสามารถเดินตัวตรงได้ แผลผ่าตัดก็มีขนาดเล็กนิดเดียว และด้วยความช่วยเหลือจากแพทย์ พยาบาลของ **ศูนย์โรคปวดหลัง โรงพยาบาลลานนา** ตลอดเวลาที่นอนพักรักษาตัว ปัจจุบันดิฉันสามารถเดินตัวตรงได้เป็นปกติแล้ว..

หากที่บ้านของดิฉันมีคนที่เป็นโรคปวดหลังนี้ ก็จะแนะนำมารักษาที่ **ศูนย์โรคปวดหลัง โรงพยาบาลลานนา** อีกค่ะ เพราะที่นี่ให้บริการเป็นอย่างดี ดิฉันรู้สึกประทับใจเป็นอย่างมาก มีแพทย์ผู้เชี่ยวชาญเฉพาะทางโรคปวดหลัง แถมยังสามารถสื่อสารภาษาจีนได้ ทำให้รู้สึกอบอุ่นเป็นมิตรและเป็นกันเองมาก.

นายแพทย์เดชา คอยแก่น
ศัลยแพทย์โรคกระดูกและข้อ
ศูนย์โรคปวดหลัง โรงพยาบาลลานนา

แผลผ่าตัดด้วยการผ่าตัดแบบปกติ

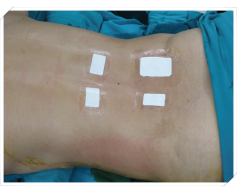

แผลผ่าตัดด้วยการผ่าตัดแบบแผลเล็ก

ศูนย์โรคปวดหลัง โรงพยาบาลลานนา เปิดให้บริการให้คำปรึกษาเบื้องต้น
โดยแพทย์เฉพาะทางแล้ว ที่ห้องสนทนาหน้าเว็บไซต์หลักของโรงพยาบาล
www.lanna-hospital.com โทร.053-999-777