โครงสร้างธุรกิจ
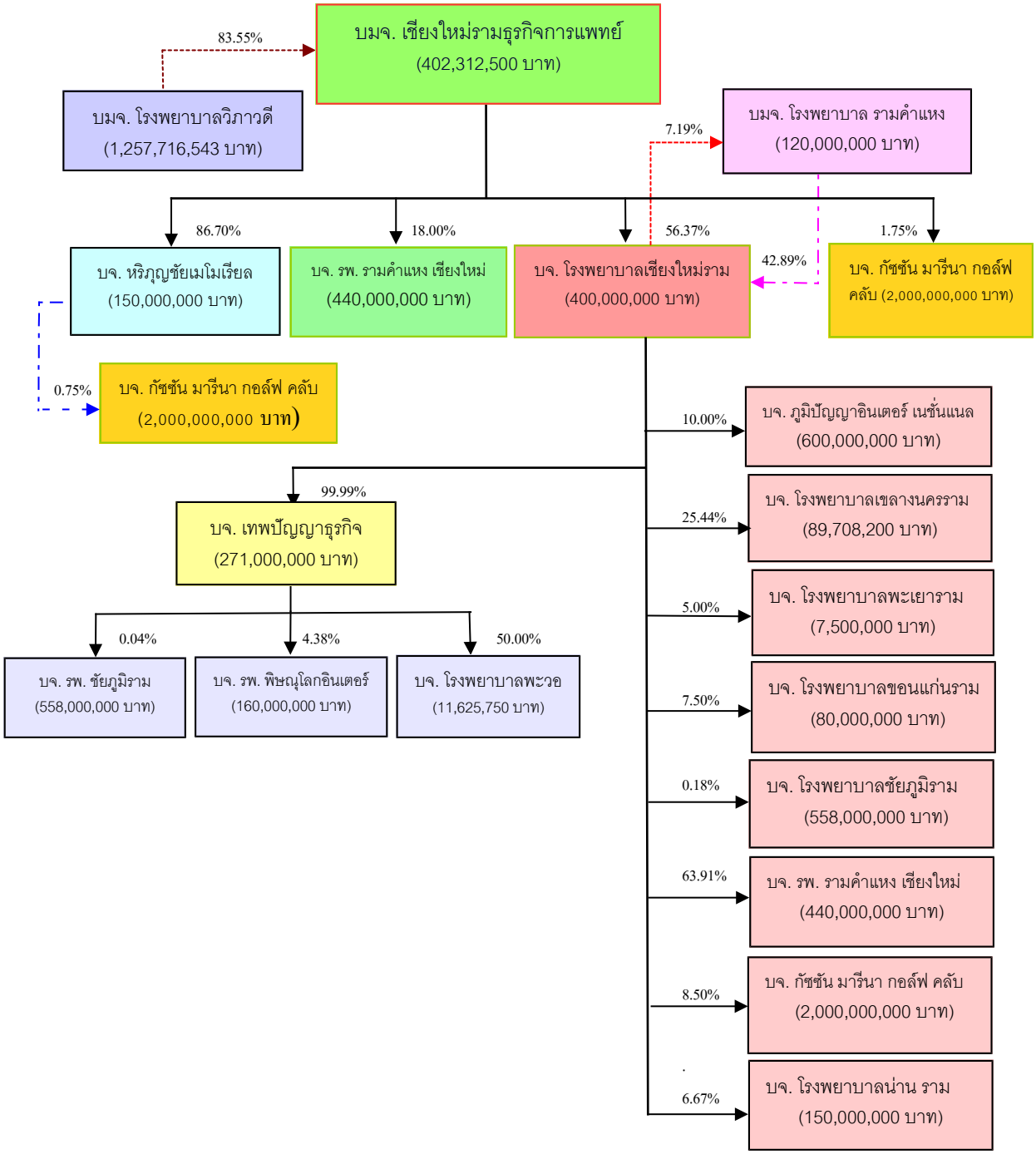
แผนภูมิแสดงภาพรวมของกลุ่มโรงพยาบาลเครือข่าย